



Certificado de Formación Permanente en

Obesidad y Diabetes Tipo 2

para Farmacéuticos de Atención Primaria



GUIA DEL ALUMNO



Título propio de formación en obesidad y diabetes tipo 2 para los FAP

- Los FAP son una pieza fundamental en el sistema de salud, desempeñando roles diversos que van más allá de la dispensación de medicamentos. Una formación especializada de los FAP en OBESIDAD y DM2 permite una **atención más integral y efectiva a los pacientes**, asegurando que **reciban los tratamientos más eficaces y actualizados**, mejora la **colaboración interdisciplinaria y la promoción de la salud**, y contribuye significativamente a la mejora de la calidad de vida de los pacientes y a la **reducción de complicaciones y costes asociados a estas condiciones crónicas**.

Identificada esta necesidad de **formación específica** en obesidad por parte de lo FAP, **Lilly** junto con la **Universidad de Alcalá**, pone a disposición de los profesionales de Atención primaria (FAP) un Título propio acreditado con **9 créditos ECTS** para que puedan especializarse en el abordaje de manera integral de la **Obesidad y DM2**.

Objetivos de esta formación

- **Generales**

- Desarrollar competencias avanzadas en FAP para desempeñar un papel relevante para la prevención, manejo, tratamiento integral y educación sobre la OBESIDAD y la DM2, con el fin de mejorar los resultados de salud, la atención y calidad de vida de los pacientes, así como promover hábitos de vida saludable.

- **Específicos**

- Profundizar en el conocimiento de la OBESIDAD y la DM2, las comorbilidades asociadas y el impacto para los pacientes y el sistema.
- Actualizar a los FAP en los nuevos tratamientos para la OBESIDAD y la DM2, su manejo, monitorización de eficacia y seguridad.
- Fomentar la colaboración y la comunicación efectiva entre farmacéuticos, médicos, nutricionistas y otros profesionales de la salud para ofrecer un enfoque de atención integral.
- Desarrollar habilidades para la gestión continua de pacientes con obesidad y/o diabetes, enfocándose en la adherencia al tratamiento y la modificación del estilo de vida.

Metodología

El curso se desarrollará bajo una metodología ágil y flexible, que se adapte a las necesidades del alumno. Irá adquiriendo los conocimientos y habilidades de forma **dinámica y experiencial**

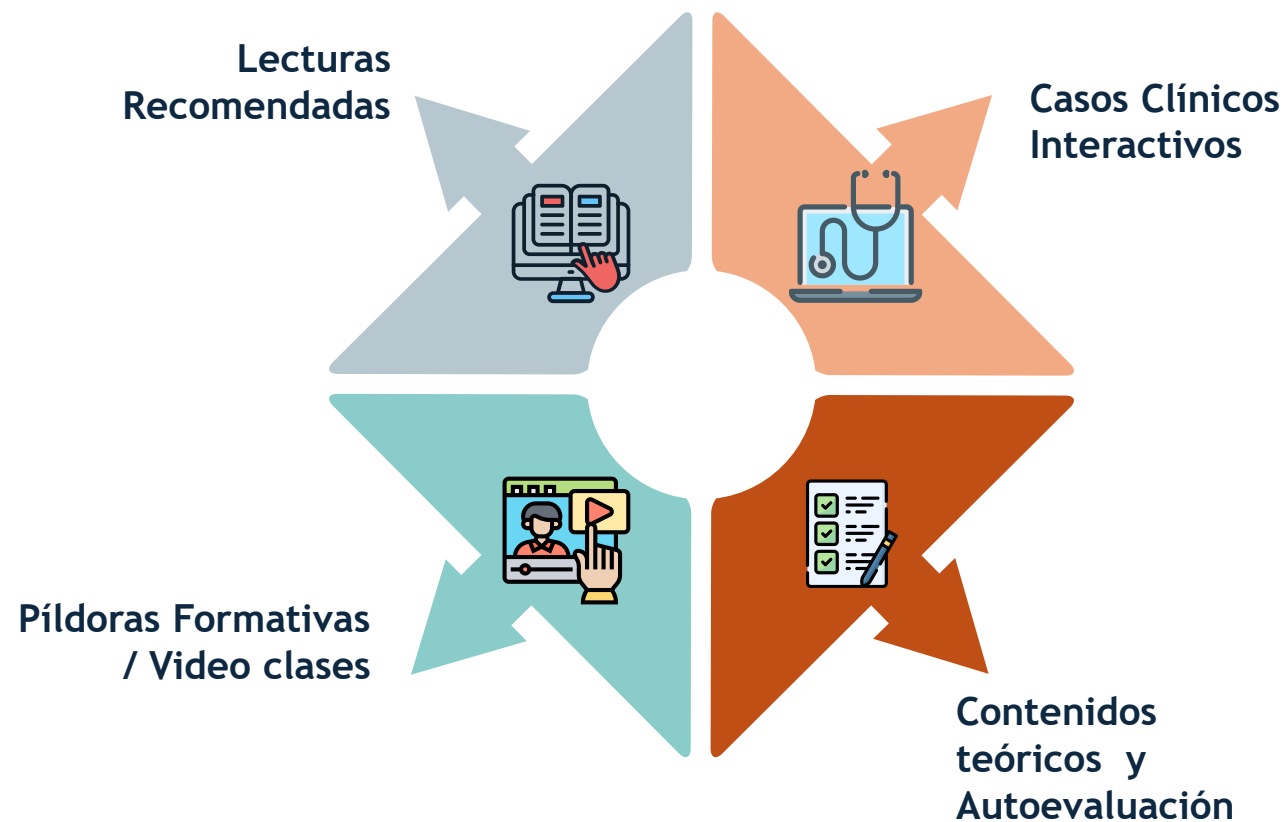

Para aprobar el curso, es necesario superar las evaluaciones de cada bloque (al menos un 70% para aprobar), así como visualizar el temario.

FORMACIÓN 100% ONLINE

Contenido del Curso

- **MÓDULO 1 - FISIOPATOLOGÍA**
 - **Fisiopatología de la OBS:**
 - La OBS como enfermedad multifactorial
 - El reto de la cronicidad
 - **Fisiopatología de la DM2:**
 - Cómo afecta el peso en la DM2
 - Relevancia de la adiposidad en la génesis de la DM2.

- **MÓDULO 2 – CARGAS DE LA ENFERMEDAD Y NECESIDADES NO CUBIERTAS en OBESIDAD Y DIABETES TIPO 2**
 - **Cargas de la Obesidad:** prevalencia, carga económica, carga para el paciente
 - **Cargas de la DM2:** prevalencia, carga económica, carga para el paciente

- **MÓDULO 3 - TRATAMIENTO DE LA OBESIDAD**
 - Objetivos terapéuticos en obesidad
 - Revisión de los tratamientos no farmacológicos y farmacológicos.
 - Seguimiento de los pacientes con OBS

- **MÓDULO 4 - TRATAMIENTO DE LA DM2**
 - Objetivo terapéutico en DM2 (incluyendo los nuevos objetivos de ADA-EASD)
 - Revisión de los tratamientos no farmacológicos y farmacológicos.
 - Seguimiento de los pacientes con DM2

Panel docente

Director Académico:

Miguel Ángel Ortega. Secretario/a del Departamento de Medicina y Especialidades Médicas

Panel docente:

- **Virginia Bellido Castañeda.** Endocrinología y Nutrición en el Hospital Universitario Virgen del Rocío (Sevilla).
- **Andreea Ciudin.** Coordinadora de la Unidad de Tratamiento Integral de la Obesidad del Hospital Universitario Vall d'Hebron
- **Guillem Cuatrecasas.** Endocrinólogo Hospital Quiron-Teknon. Barcelona
- **María Miguélez González.** Endocrinología y Nutrición en el Hospital Universitario Gregorio Marañón de Madrid
- **Gonzalo Diaz Soto.** Endocrinología y Nutrición en el Hospital Clínico Universitario de Valladolid
- **Beatriz Riveiro Barciela.** Farmacéutica de atención primaria en el servicio gallego de salud
- **Gema Rodríguez Carnero.** Endocrinología y Nutrición en el Complejo Hospitalario Universitario de Santiago
- **Juan Carlos Obaya Rebollar.** Atención primaria. Coordinador regional redGDPS. Gijón, Asturias
- **Joan-Antoni Valles Callo.** Farmacólogo clínico. Institut Català de la Salut

Preinscripción

Plazo de inscripción: hasta el 31 de marzo 2026

Requisitos/criterios: Requisitos de obligado cumplimiento exigidos por la Dirección Científica y la Universidad de Alcalá

- Ser farmacéutico de atención primaria
- Ser profesional sanitario que desarrolla su actividad en territorio español

Proceso de inscripción:

- Acceder a la web oficial fapobesidad.es, pulsar el botón “**PREINSCRIPCION**” y cumplimentar los diferentes campos (recuerda que estos datos serán los que aparezcan en la matrícula del título propio y posterior diploma)
- Insertar el código de acceso que le facilitará su persona de contacto de Lilly
- Subir fotocopia del DNI en vigor, legible por ambas caras

SECRETARÍA TÉCNICA
secretaria@fapobesidad.com
 91 803 72 79



<https://fapobesidad.com/>

¿Cómo me preinscribo?



- Entrando en la web, en la pagina principal del curso, arriba a la derecha encontrará el botón “preinscripción” que le dará acceso al formulario

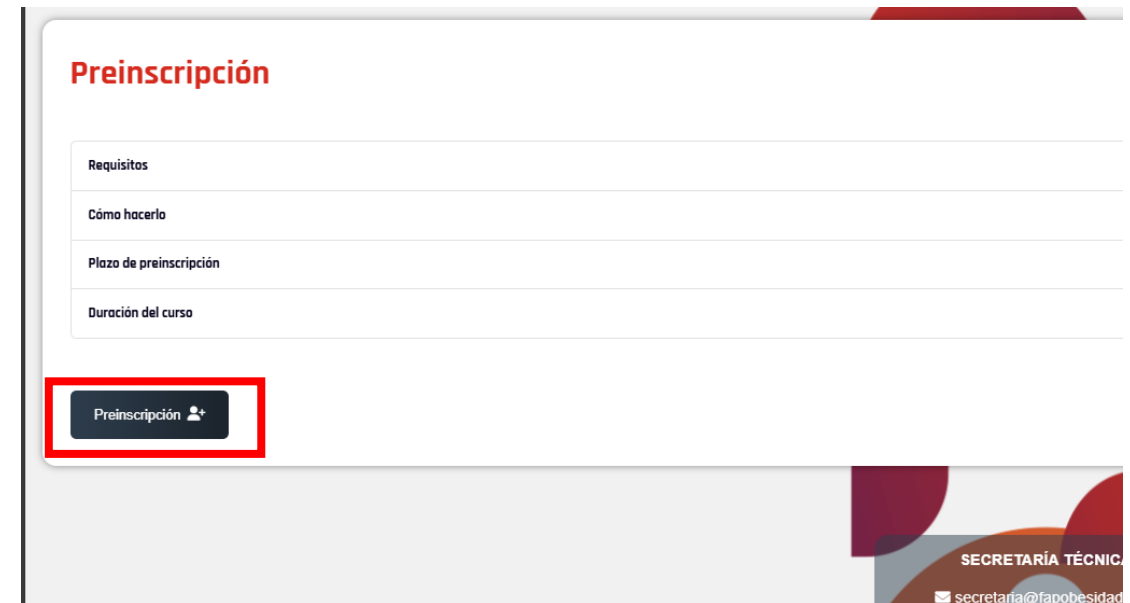

- También encontrara el botón de preinscripción al final de la web en la sección “preinscripción”

¿Cómo me preinscribo?



Nombre de usuario

Dirección de correo *

Correo (de nuevo) *

Contraseña *

La contraseña debería tener al menos 6 caracter(es)

Nombre *

Apellido(s) *

2º Apellido *

Fecha de nacimiento *

DNI *

Preinscribirme

Cancelar

- Deberá cumplimentar los diferentes cambios: nombre, apellidos...
- El código es que aparece en la invitación.

Recuerde



Estos datos serán los que aparezcan en la matrícula del título y posterior diploma

¿Cómo me preinscribo?

[Página Principal](#) - [Confirme su cuenta](#)

Formación avanzada en obesidad y DM2 para farmacéutico de atención primaria

Hemos enviado un correo electrónico a XXXXXXXXX
 En él encontrará instrucciones sencillas para concluir el proceso.
 Si tuviera alguna dificultad, contacte con el Administrador del Sistema.

[Continuar](#)

Declaración de Interés Científico Sanitario:

SED | SOCIEDAD ESPAÑOLA DE DIABETES

SEEDO | Sociedad Española de Colesterol

Entidad colaboradora
a través de un programa de becas:

Lilly

- Una vez cumplimentado el formulario, se le enviará un email de confirmación con un link al curso, al que tendrá que acceder y aceptar para confirmar su cuenta.

Para completar su registro debe proporcionarnos un archivo con su DNI escaneado por las 2 caras

Archivos

Documento DNI *

Puede arrastrar y soltar archivos aquí para añadirlos

Tamaño máximo de archivo: 100 MB, número máximo de archivos: 1

- Una vez confirmado, le volverá a aparecer el formulario que ha completado para que compruebe que todos los datos son correctos y para que adjunte su DNI: **fotocopia del DNI en vigor, legible por ambas caras.**
- **Es requisito obligatorio para poder acceder al curso**

Post- matriculación

- El día de la apertura de la plataforma e-learning, el alumno recibe un correo informativo de dicha apertura con el enlace de acceso.
- Las credenciales para poder acceder son las mismas con las que realizó la inscripción al curso.

Final del curso

Una vez finalizado el curso, la Secretaría Técnica procederá a la revisión de las calificaciones del alumno para tramitar el diploma con la UAH

- Fecha de entrega: El periodo de gestión del diploma oficial es de aproximadamente 3 meses tras la finalización oficial del curso (no se comienzan a tramitar hasta que finaliza el periodo del curso)
- La entrega se llevará a cabo a través de Correo Certificado por parte de la Secretaría Técnica.

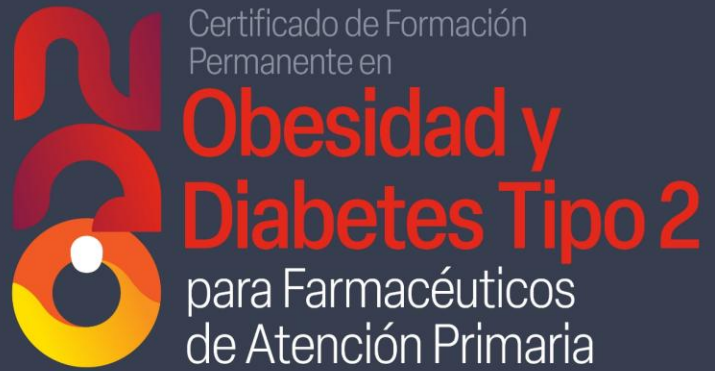

¡GRACIAS!

